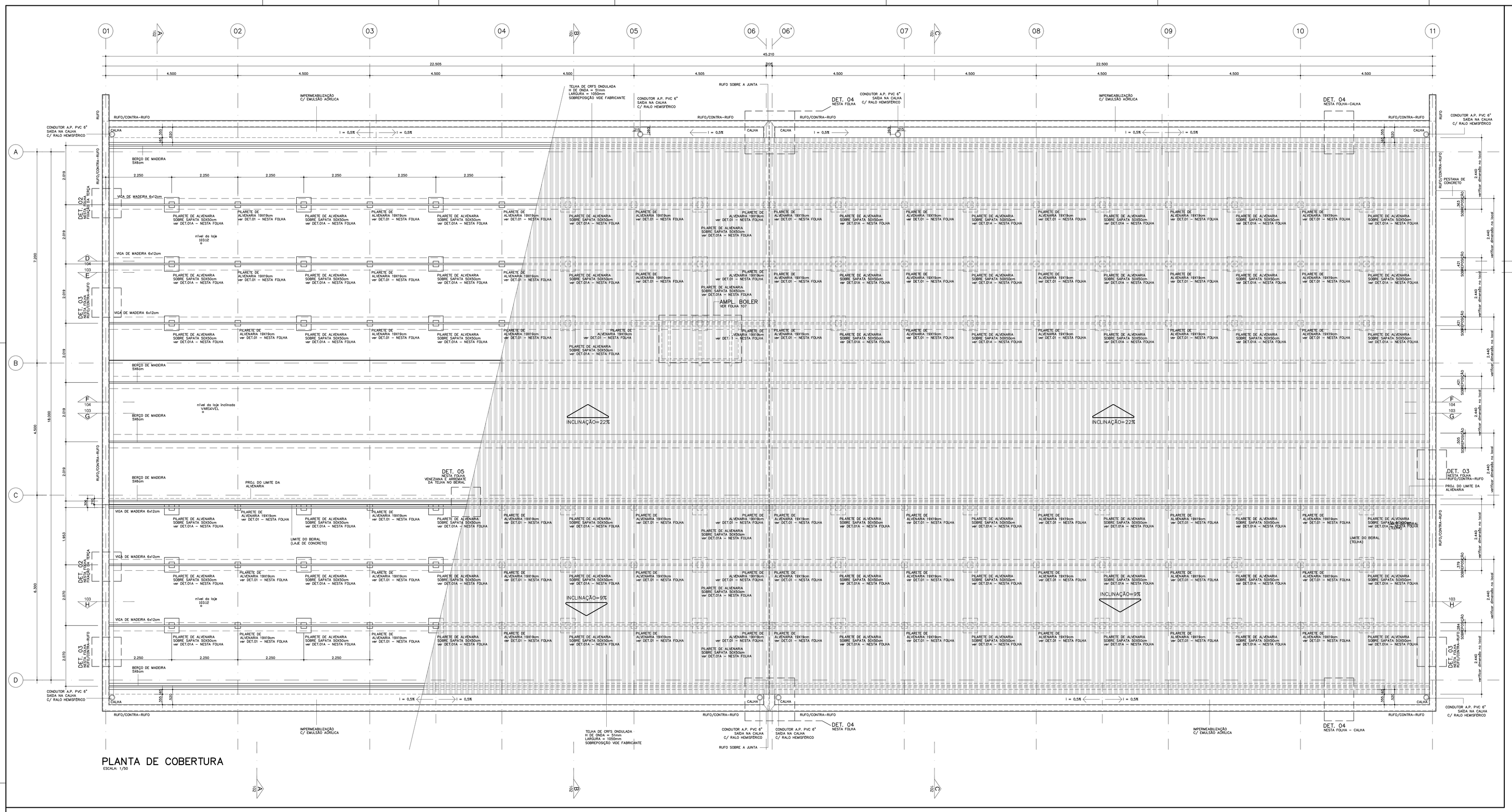

PLANTA DE COBERTURA
ESCALA: 1/50

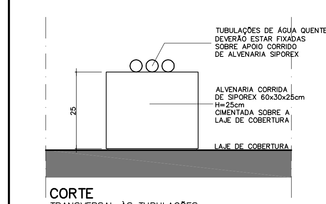

CORTE
TRANSVERSAL ÀS TUBULAÇÕES

DET. DE APOIO A TUBULAÇÃO DE ÁGUA QUENTE
ALVENARIA CORRIDA DE SIPOREX P/ SUPORTE DA TUBULAÇÃO DE COBRE SOBRE A LAJE
ESCALA: 1/10 (MEDIDAS EM CM)

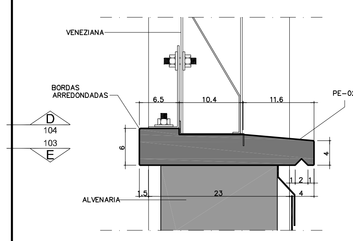

CORTE
TRANSVERSAL À PINGADEIRA

DET. 07
PE-02 C/ DIMENSÕES MODIFICADAS
ESCALA: 1/5 (MEDIDAS EM CM)

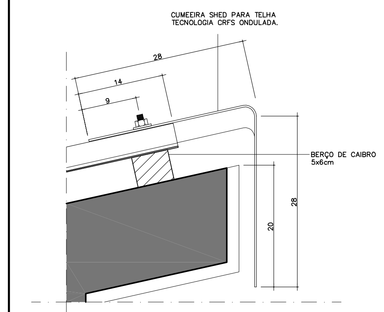

CORTE
TRANSVERSAL À CUMEEIRA

DET. 06
ARREMATE DA TELHA NO BEIRAL
ESCALA: 1/10 (MEDIDAS EM CM)

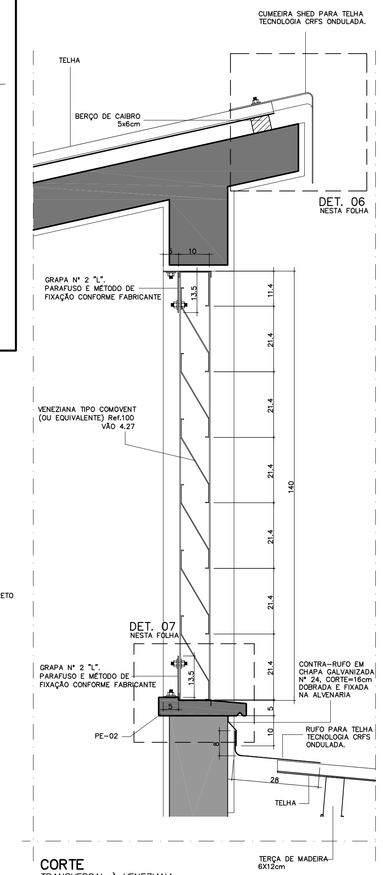

CORTE
TRANSVERSAL À VENEZIANA

DET. 05
VENEZIANA E ARREMATE DA TELHA NO BEIRAL
ESCALA: 1/10 (MEDIDAS EM CM)

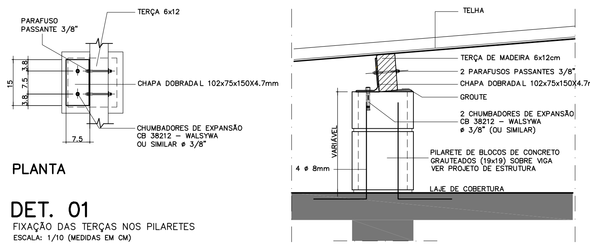

PLANTA

DET. 01
FIXAÇÃO DAS TERÇAS NOS PILARETES
ESCALA: 1/10 (MEDIDAS EM CM)

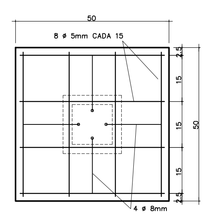

PLANTA SAPATA
ARMAÇÃO

DET. 01A
FIXAÇÃO DOS PILARETES NAS SAPATAS
ESCALA: 1/10 (MEDIDAS EM CM)

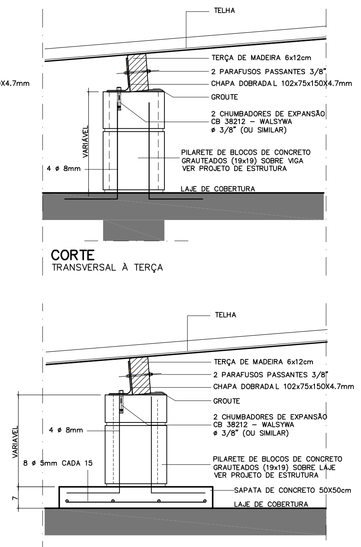

CORTE
TRANSVERSAL À TERÇA

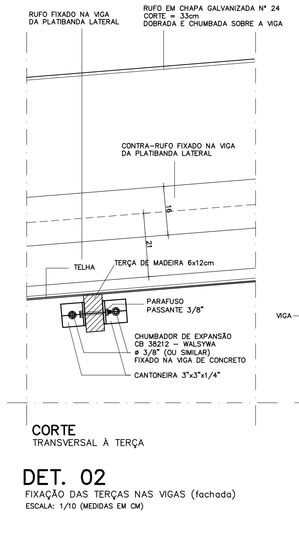

CORTE
TRANSVERSAL À TERÇA

DET. 02
FIXAÇÃO DAS TERÇAS NAS VIGAS (fachada)
ESCALA: 1/10 (MEDIDAS EM CM)

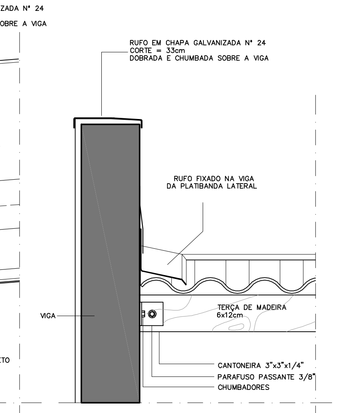

CORTE
LONGITUDINAL À TERÇA

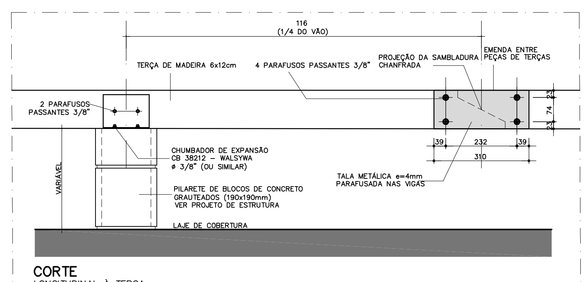

CORTE
LONGITUDINAL À TERÇA

DET. GENÉRICO
EMENDA DE TERÇAS
ESCALA: 1/10 (MEDIDAS EM CM)

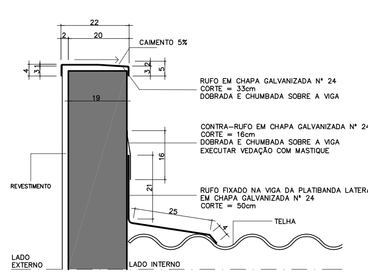

CORTE
TRANSVERSAL À PATIBANDA LATERAL

DET. 03
RUFO / CONTRA-RUFO
ESCALA: 1/10 (MEDIDAS EM CM)

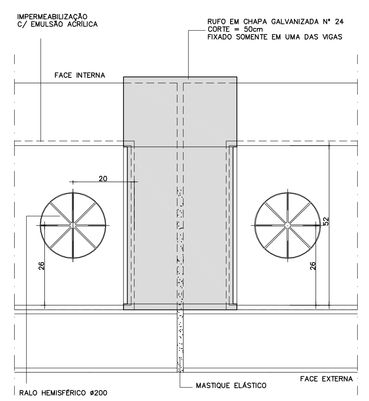

PLANTA

DET. 04
CALHAS E ENCONTRO DAS CALHAS NA JUNTA DE DILATAÇÃO
ESCALA: 1/10 (MEDIDAS EM CM)

NOTA:
OS RALOS HEMISFÉRICOS E OS CONDUTORES DE A.P. REPRESENTADOS NESTE DETALHE ESTÃO PRESENTES, NA POSIÇÃO INDICADA, SOMENTE NAS CALHAS DO EIXO "D". PARA AS CALHAS DO EIXO "A", VERIFICAR A POSIÇÃO EM PLANTA.

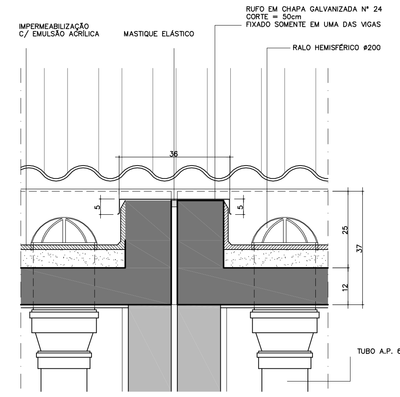

CORTE
LONGITUDINAL À CALHA

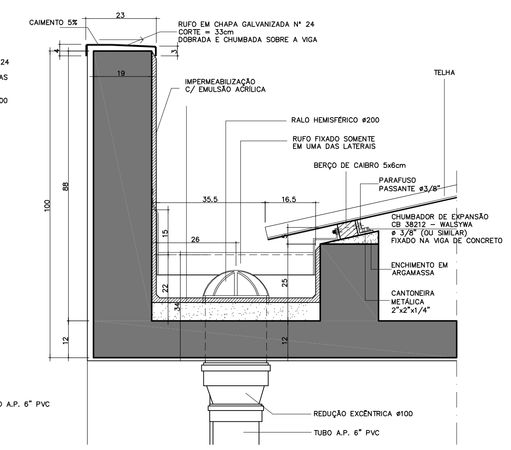

CORTE
TRANSVERSAL À CALHA

PAD CR-1

101

CÓD.	COR	ESP.
01	07	0.18
02	07	0.25
03	07	0.35
04	07	0.50
05	07	0.70
06	07	0.13
07	07	0.10
08	08	0.13
09	09	0.18
250	250	0.10
251	251	0.13
252	252	0.13
253	253	0.18
254	254	0.25

	MODIFICAÇÕES	APROVAÇÃO AUTOR DO PROJETO	DATA	APROVAÇÃO FDE	DATA	OBSERVAÇÕES	DESENHOS DE REFERENCIA	N.	APROVAÇÃO AUTOR DO PROJETO	DATA	APROVAÇÃO FDE	DATA
9												
8												
7												
6												
5												
4												
3												
2												
1												
0												

ESPECIFICAÇÃO COMPLEMENTAR DE CORES:

01. AS PEÇAS DE FIXAÇÃO DO COMOVENT, JUNTO À COBERTURA: COR BRANCA.
02. TODOS OS CAXILHOS EXTERNOS: COR GRAFITE.
03. CAIXILHOS INTERNOS REFERENTES AS FACES DAS SALAS DE AULA DE FRENTE A CIRCULAÇÃO: COR BRANCA.
04. BATENTES METÁLICOS DAS PORTAS DAS SALAS DE AULA E DO LACTÁRIO: COR BRANCA.
05. PORTAS DE MADEIRA DAS SALAS DE AULA: COR BERINGELA.
06. RODA MACA: COR BERINGELA.
07. CAIXILHOS, BATENTES E PORTAS INTERNAS REFERENTES AOS DEMAIS AMBIENTES (FACES OPOSTAS AS SALAS DE AULA): NAS MESMAS CORES DA PAREDES ONDE ESTIVEREM INSTALADAS – LARANJA NO "CONJUNTO" DA COZINHA/LAVANDERIA, VERDE ESCOLAR NO CONJUNTO DOS SANITÁRIOS/DIRETORIA, AZUL PROFUNDO EM PARTE DA SECRETARIA, VER DEMAIS ESPECIFICAÇÕES ANOTADAS NAS PLANTAS, CORTES E AMPLIAÇÕES.

OBSERVAÇÕES DA COBERTURA

1. VERIFICAR INCLINAÇÃO DAS TELHAS EM PLANTA.
2. TODAS AS CALHAS DEVERÃO SER IMPERMEABILIZADAS E POSSUIR INCLINAÇÃO DE 0,5% EM DIREÇÃO AOS RALOS HEMISFÉRICOS VER PROJETO DE INSTALAÇÕES HIDRÁULICAS.
3. PARA RALOS, CAMENTOS E DETALHES DAS CALHAS VIDE PROJETO EXECUTIVO DE INSTALAÇÕES HIDRÁULICAS.
4. VERIFICAR DETALHES RELATIVOS À INSTALAÇÃO DE PARA-RAIOS NO PROJETO EXECUTIVO DE INSTALAÇÕES ELÉTRICAS.
5. VERIFICAR DIMENSIONAMENTO DE TODAS AS PEÇAS METÁLICAS, MESMO QUANDO INDICADOS NESTA FOLHA.
6. VERIFICAR TODAS MEDIDAS E NÍVEIS NO LOCAL, INCLUSIVE COMPRIMENTO DAS TELHAS.
7. SEGUIR ORIENTAÇÃO DO FABRICANTE E SUBMETER ESTE PROJETO AO FORNECEDOR PARA INSTALAÇÃO DAS TELHAS EM RELAÇÃO AOS VENTOS PREDOMINANTES.
8. O TIPO DE MADEIRA A SER UTILIZADA, ASSIM COMO SEU TRATAMENTO ANTI-FUNGICO E ANTI-CUPIM DEVEM SEGUIR CONFORME O CATÁLOGO DE SERVIÇOS DA FDE.

FDE
FUNDAÇÃO PARA O DESENVOLVIMENTO DA EDUCAÇÃO

FUNDAÇÃO PARA O DESENVOLVIMENTO DA EDUCAÇÃO – FDE			
ESCOLA – NOME/LOCAL: TERRENO TERRENO JARDIM DONA EMÍLIA – JAÚ/SP			CÓDIGO 1 2 0 2 4 0 0
INTERVENÇÃO: CRECHE + PRÉ-ESCOLA – CR-1			Nº LOTE 01
ETAPA/ÁREA TÉCNICA: PROJETO EXECUTIVO DE ARQUITETURA	TIPO PROJETO: PAD CR-1	DATA: AGO/2015	ETAPA/ÁREA TÉCNICA: PE-ARQ
CONTEÚDO: PLANTA E DETALHES DE COBERTURA	ESCALA: INDICADA	FOLHA: 03/12	REVISÃO: 00

1202400_01APE0300_01